型号 - P16N005180 Rev.B

0.5-18GHz 16路功率分配器/合成器，同轴连接器封装

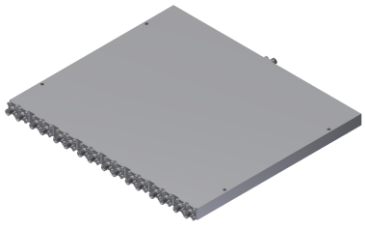

本技术规格书内容变化恕不另行通知

机电性能

工作频段	GHz	0.5-8	8-18
公共端VSWR	:1 (Max.)	1.6	1.6
分支端VSWR	:1 (Max.)	1.5	1.5
插入损耗[1]	dB(Max.)	4.8	8.3
幅度平衡	dB(Max.)	±0.5	±0.6
相位平衡	Deg. (Max.)	±8	±10
隔离度	dB(Min.)	16	18

功率[2] W(Max.) 额定(CW)：FOR 30，REV 5；峰值(Peak)：3000；

重量 g(Max.) 2000 外形尺寸[3] mm (LxWxH) 210x240.9x13.7

封装类型	不锈钢同轴接头，公共端：SMA 阴头 [F]，分支端：SMA 阴头 [F]
表面处理	本色导电氧化
温度指标	工作：-55~+85°C；储存：-55~+100°C
环境指标	可满足国军标（GJB150）相关温度循环、振动、冲击等标准（可选项，详细信息请联系厂商了解）
定制要求	N/A

注释 1. 不包含理论插损12dB

2. 额定分配需满足匹配负载驻波小于1.2；额定合成：馈电需满足幅相平衡指标

3. 除非特别标注，默认公差：x.±1; .x±0.5；.xx±0.1

2D外形图

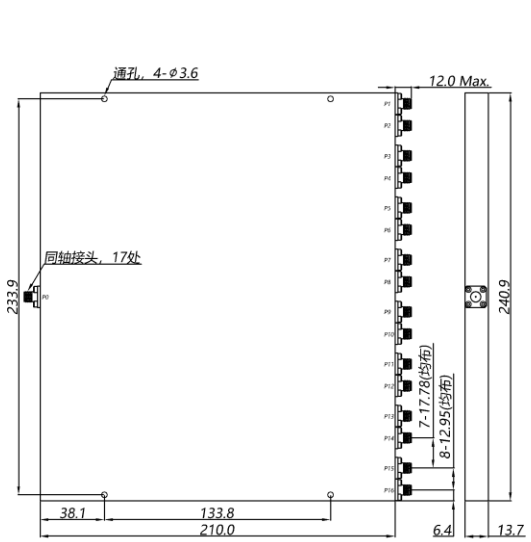

型号 - **P16N005180 Rev.B**

0.5-18GHz 16路功率分配器/合成器，同轴连接器封装

典型曲线

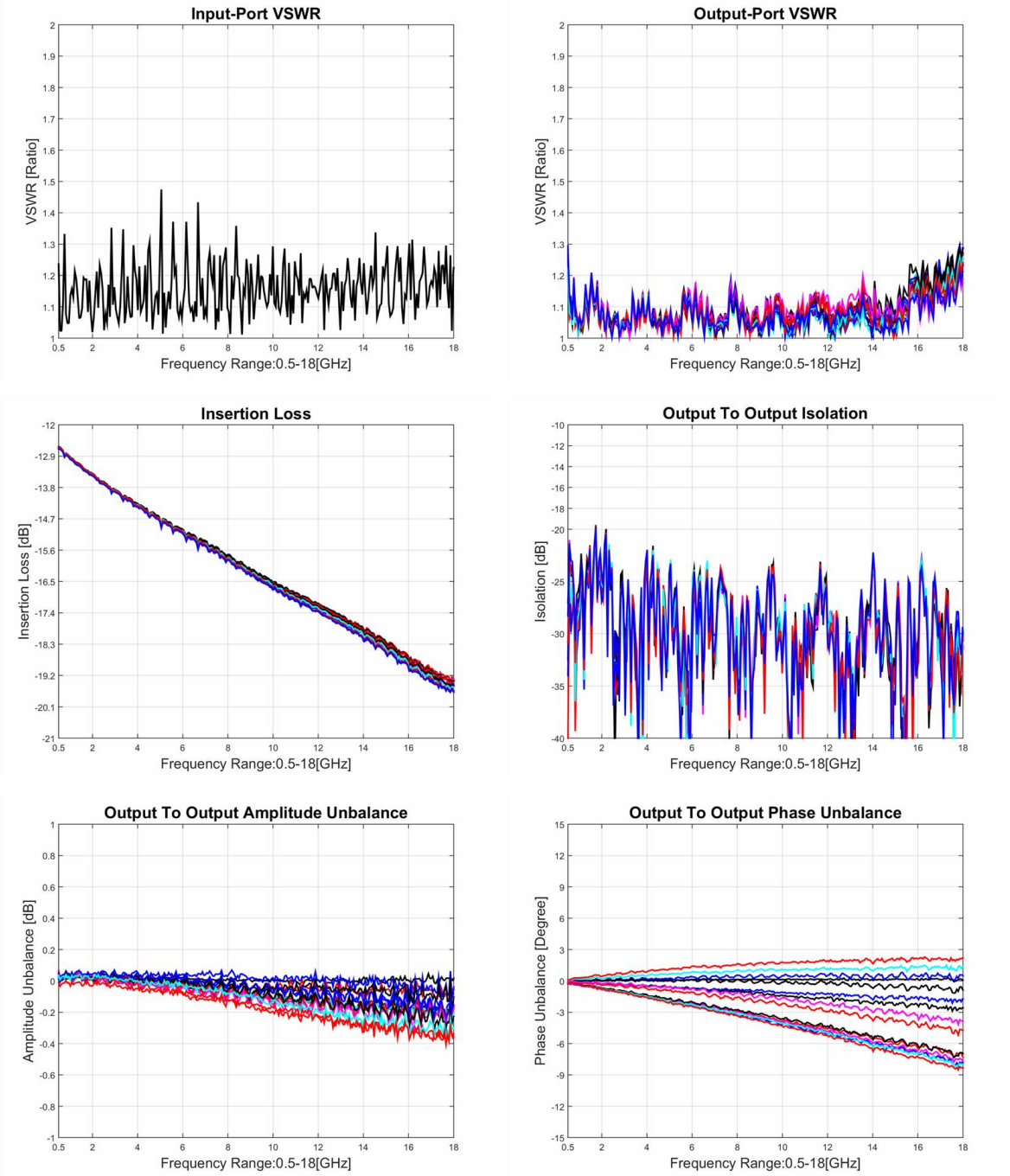

典型测试环境：温度25℃；相对湿度60%